Regional Bestie Visit Report

Nama : Aan Bagus Permana
Store : Cipinang Indah

General Information

Hari, Tanggal	:	30/03/26		
Crew In Charge	:	Store Leader	:	Vina
		Shift Leader	:	Angga
		Crew Store	:	1. Shiva
				2. Reza
				3.
				4.
				5.

QSC/ Famitrack Result

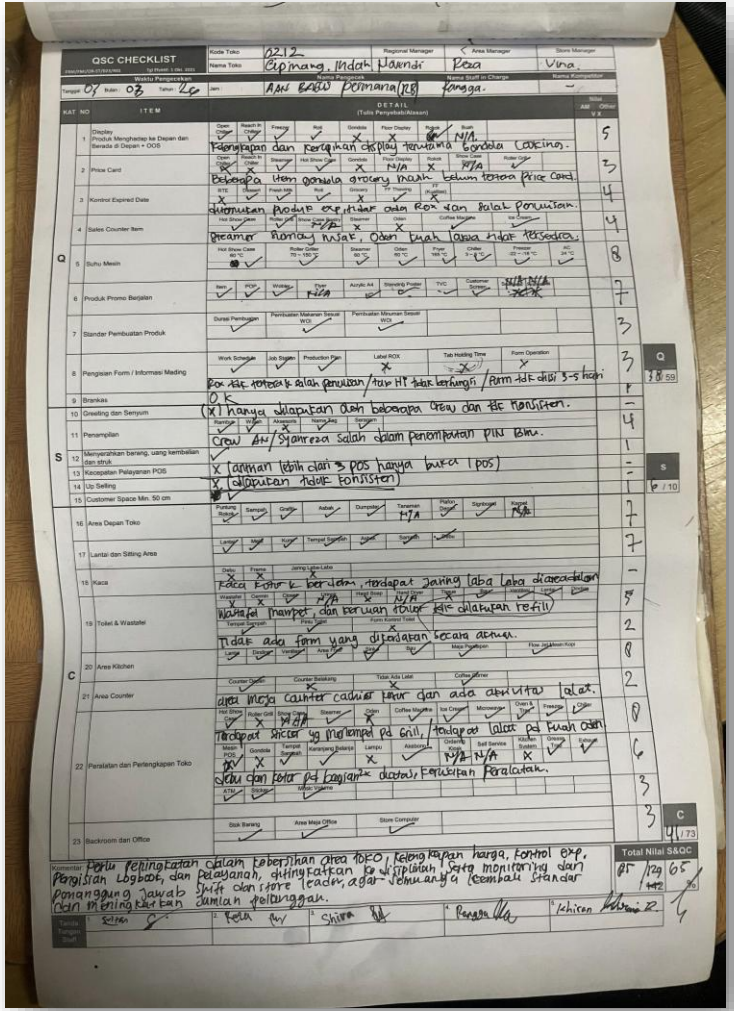

QSC CHECKLIST

Kode Toko: 0212
Nama Toko: Cipinang. Indah Nawari
Regional Manager: Area Manager: Reza
Store Manager: Vina.
Waktu Pemeriksaan: Tanggal 07 Bulan 03 Tahun 24
Jam: AM Buka Pomana/RB
Name Team in Charge: Tonggo.

KAT	NO	ITEM	DETAIL (Tulis Penyebab/Alasan)	Nilai AM	Nilai Officer
Q	1	Display Produk Menghadap ke Depan dan Berada di Depan + OOS	Open ✓ / Reach In Cooler ✓ / Freezer ✓ / Rail ✓ / Gondola X / Floor Display X / Rolling Rack N/A / Bulk N/A. Kekurangan dan kerapihan display terutama Gondola Cooling.	5	
	2	Price Card	Open ✓ / Reach In Cooler X / Freezer ✓ / Hot Show Case ✓ / Gondola X / Floor Display N/A / Rolling Rack X / Show Case N/A / Roller Grill ✓. Beberapa item gondola grocery masih belum terpasang Price Card.	3	
	3	Kontrol Expired Date	RTE X / Chiller ✓ / Freezer Meat ✓ / Rail ✓ / Grocery X / Fr Freezer ✓ / Frozen X. Ditemukan produk expiration date pada Rak dan Relak penjualan.	4	
	4	Sales Counter Item	Hot Show Case ✓ / Roller Grill N/A / Show Case N/A / Steamer X / Oden X / Coffee Machine ✓ / Ice Cream ✓. Creamer, Nonfat Milk, Oden buah lama tidak tersedia.	4	
	5	Suhu Mesin	Hot Show Case 60 °C ✓ / Roller Griller 70 – 150 ✓ / Steamer 80 °C ✓ / Oden 60 °C ✓ / Fryer 165 °C ✓ / Chiller 3 – 6 °C ✓ / Freezer -22 – -18 °C ✓ / AC 24 °C ✓	8	
	6	Produk Promo Berjalan	Item ✓ / POP ✓ / Wobbler ✓ / Floor N/A / Acrylic Art ✓ / Standing Poster ✓ / TVC ✓ / Customer Service ✓	7	
	7	Standar Pembuatan Produk	Durasi Pembuatan ✓ / Pembuatan Makanan Sesuai WOI ✓ / Pembuatan Minuman Sesuai WOI ✓	3	
	8	Pengisian Form / Informasi Mading	Work Schedule ✓ / Job Sheet ✓ / Production Plan ✓ / Label ROX X / Tab Holding Time X / Form Operation X. Rox dan tertera salah penulisan / tulis HT tidak lengkap / Form tidak diisi 3-5 hari	3	
	9	Brankas	OK	1	
S	10	Greeting dan Senyum	(X) hanya ucapkan oleh beberapa crew dan tidak konsisten.	–	
	11	Penampilan	Rambut ✓ / Wajah ✓ / Aksesoris X / Name Tag ✓ / Seragam ✓. Crew Ani/Syamsya salah dalam penempatan PIN Bhn.	4	
	12	Menyerahkan barang, uang kembalian dan struk	✓	1	
	13	Kecepatan Pelayanan POS	X (antrian lebih dari 3 POS hanya buka 1 POS)	–	
	14	Up Selling	X (ucapkan tidak konsisten)	–	
	15	Customer Space Min. 50 cm	✓	1	
C	16	Area Depan Toko	Pintu Masuk ✓ / Sampah ✓ / Grill ✓ / Asbak ✓ / Dumpster ✓ / Tanaman N/A / Parkir Depan ✓ / Signboard ✓ / Kanopi N/A	7	
	17	Lantai dan Sitting Area	Lantai ✓ / Meja ✓ / Kursi ✓ / Tempat Sampah ✓ / Sampah ✓ / Asbak ✓	7	
	18	Kaca	Dalam X / Frame X / Jaring Laba-Laba X. Kaca Kotor & berdebu, terdapat jaring laba laba disekeliling	–	
	19	Toilet & Wastafel	Washbasin ✓ / Cermin X / Lampu ✓ / Pintu N/A / Floor Drain ✓ / Mirror N/A / Tissue ✓ / Sabun ✓ / Hand Dryer ✓ / Lantai ✓ / Dinding ✓. Wastafel mampet, dan perlu ada tisu dalam refill	5	
	20	Area Kitchen	Tempat Sampah ✓ / Pintu ✓ / Pipa Air X. Tidak ada form yang ditempelkan secara aktif.	2	
	21	Area Counter	Lampu ✓ / Dinding ✓ / Area Meja ✓ / Kursi ✓ / Meja ✓ / Meja Pelanggan ✓ / Flow Minuman Kopi ✓. Counter Depan ✓ / Counter Belakang X / Tidak Ada Lalat X / Coffee Corner ✓. area meja counter cukup kotor dan ada ditemukan lalat.	8	2
	22	Peralatan dan Perlengkapan Toko	Hot Show Case ✓ / Roller Grill X / Steamer N/A / Oden ✓ / Coffee Machine ✓ / Ice Cream ✓ / Microwave ✓ / Oven & Grill ✓ / Freezer ✓ / Chiller ✓. Terdapat sticker yg menempel pd Grill, terdapat lalat pd buah oden. Main POS ✓ / Gondola X / Tempat Sampah ✓ / Karyawan Belanja ✓ / Lampu X / Aksesoris ✓ / Ordering Kiosk N/A / Self Service N/A / Kitchen Screen X / Grooming ✓ / Exhaust ✓. Debu dan kotor pd bagian2x dudukan, perlukan peralatan.	8	
	23	Backroom dan Office	ATM ✓ / Brankas ✓ / Meja Kasir ✓ / Stok Barang ✓ / Area Meja Office ✓ / Store Computer ✓	6	
				3	
				3	

Q: 38 / 59
S: 6 / 10
C: 4 / 73

Total Nilai S&QC: 85 / 129 / 65 %

Komentar: Perlu peningkatan dalam kebersihan area toko, kelengkapan harga, kontrol exp, pengisian logbook, dan pelayanan, ditingkatkan konsistensi proses monitoring dan penanggung jawab shift dan store leader, agar terjaminnya kembali standar dan meningkatkan jumlah pelanggan.

Tanda Tangan Staff: 1. Reza 2. Reza 3. Shiva 4. Pangga 5. Ichsan

OPI PROJECT OBSERVATION

Findings & Root Cause Analysis

Temuan	Dampak	Penyebab	Tindakan Perbaikan	Tanggal Perbaikan/ Deadline	Hasil
Timer 30 minute cycle tidak digunakan dan dijalankan.	• Kontrol operasional menjadi tidak konsisten • Area store berpotensi tidak terjaga (kebersihan, display, stock) • Monitoring penjualan tidak optimal (loss seles)	• Kurangnya disiplin dalam menjalankan SOP 30 minute cycle • Kurangnya awareness terhadap pentingnya kontrol berkala • Minimnya pengawasan dari atasan langsung	• Wajib menggunakan timer setiap 30 menit • Sosialisasi ulang SOP 30 minute cycle kepada seluruh Shift Leader • Lakukan monitoring dan evaluasi harian oleh Store Leader • Terapkan accountability (tanggung jawab per shift)	30/03/2026	

Isi berdasarkan checklist pada link [“https://tinyurl.com/opi-report”](https://tinyurl.com/opi-report)

QSC OBSERVATION

Findings & Root Cause Analysis

Temuan	Dampak	Penyebab	Tindakan Perbaikan	Tanggal Perbaikan / Deadline	Hasil
Display & Price Card	• Menurunkan daya tarik produk • Customer bingung harga = potensi batal beli • Menurunkan image store	• Kurangnya kontrol harian • PIC gondola tidak melaksanakan tugas pengecekan gondola gondolanya • Kurang awareness standar display grocery	• Rapikan display sesuai planogram • Lengkapi semua price card • PIC gondola per shift Checklist harian (opening & closing shift)	01/04/2025	
Kontrol Expired Product	• Risiko produk expired terjual • Komplain customer • Kerugian finansial & reputasi store	• Tidak disiplin FIFO/FEFO • Kurang aware terhadap pengecekan exp gondola masing masing.	• Dispilin terapkan FEFO/FIFO • Daily checking expired • Gunakan logbook monitoring gondola.	01/04/2025	
Sales Counter & Equipment, Beberapa alat mengalami kerusakan (steamer, Mesin oden, dll)	• Produk tidak bisa disajikan maksimal • Kehilangan potensi sales	• Maintenance tidak rutin • Tidak ada pengecekan alat harian	• Checklist equipment harian • Laporkan alat rusak segera • Catat kerusakan pada logbook	01/04/2025	
Greeting & Service, Greeting tidak konsisten Hanya dilakukan oleh beberapa crew	• Customer experience menurun • Crew store terasa kurang ramah	• Tidak ada monitoring leader • Crew tidak awere terhadap pelayanan.	• Leader rutin briefing pelayanan dan dicatat pada logbook • Leader aktif mengingatkan • Membangun awareness terhadap sebab-akibat tidak dilakukannya greeting & Service yang baik.	01/04/2025	

Temuan	Dampak	Penyebab	Tindakan Perbaikan	Tanggal Perbaikan/ Deadline	Hasil
Kasir & Antrian, Antrian panjang (lebih dari 3, hanya buka 1 POS) Tidak konsisten buka tambahan kasir	• Customer menunggu lama • Potensi kehilangan customer dan komplain.	• Kurang awareness situasi • Tidak ada decision cepat buka POS tambahan • Kurangnya monitoring dari leader	• Konsisten buka kasir tambahan saat antrian ≥3 • Briefing awareness crew • Leader monitoring peak hour	30/03/2026	• Antrian lebih cepat terurai • Customer puas • Sales tidak hilang
Penampilan Crew, Penempatan PIN tidak sesuai	• Tampilan kurang rapi dan tidak sesuai standar grooming	• Kurang pengecekan sebelum shift • Tidak disiplin standar grooming • Store tidak mengetahui standar pemasangan PIN	• Grooming check semua crew • Briefing standar penampilan dan dicatat pada logbook • Teguran jika tidak sesuai	30/032026	• Crew lebih rapi & professional • Sesuai standar grooming
Kebersihan Area toko, Kaca kotor & ada sarang laba-laba, Washtafel mampet & bau, Area counter & kitchen kurang bersih, Ada lalat di area tertentu.	• Menurunkan kenyamanan customer • Risiko kesehatan & food safety	• Cleaning tidak rutin • Tidak ada jadwal detail cleaning • Kurang pengawasan • 30 Cycle tidak dijalankan.	• Leader shift melakukan control area. • Pembersihan pada area yang berpotensi menyebabkan mendatangkan pest • Menjalankan 30 minute cycle	01/04/2025	

Temuan	Dampak	Penyebab	Tindakan Perbaikan	Tanggal Perbaikan/ Deadline	Hasil
Form & Administrasi, Form tidak diisi 3–5 hari kebelakang.	• Tidak ada kontrol operasional • Sulit tracking masalah distore	• Kurang disiplin administrasi • Tidak ada pengecekan leader	• Wajib isi form harian • Leader cek & sign setiap hari • Evaluasi mingguan	01/04/2025	
Label ROX pada Kondimen tidak sesuai standar, Tidak terdapat label ROX pada beberapa kondimen Terdapat kesalahan dalam penulisan label ROX	• Tidak ada informasi masa simpan produk (expired/control time) • Berisiko penggunaan bahan yang sudah tidak layak • Menurunkan standar food safety & score QC • Potensi komplain dari customer terkait kualitas produk	• Kurangnya ketelitian dalam penulisan label • Tidak dilakukan pengecekan rutin oleh leader • Crew tidak aware terhadap pencatatan ROX	• Wajibkan semua kondimen menggunakan label ROX • Lakukan pengecekan rutin setiap shift (opening & closing) Leader melakukan validasi harian • Dan dicatat pada logbook ROX	01/04/2025	
Shift Leader tidak menggunakan **timer 30 minute cycle** sebagai alat kontrol area dan ketersediaan penjualan store.	• Kontrol operasional menjadi tidak konsisten • Area store berpotensi tidak terjaga (kebersihan, display, stock) • Monitoring penjualan tidak optimal (loss seles)	• Kurangnya disiplin dalam menjalankan SOP 30 minute cycle • Kurangnya awareness terhadap pentingnya kontrol berkala • Minimnya pengawasan dari atasan langsung	• Wajib menggunakan timer setiap 30 menit • Sosialisasi ulang SOP 30 minute cycle kepada seluruh Shift Leader • Lakukan monitoring dan evaluasi harian oleh Store Leader • Terapkan accountability (tanggung jawab per shift)	01/04/2025	

FINDING EVIDENCE

of OPI & QSC Observation

Powder sea salt & Thai chili yang sudah terbuka dan dipakai tidak tertera label ROX	Syrup Hazel salah penulisan menjadi 1 bulan yang seharusnya 2 bulan.	Exp tgl 19.02.26 produk open chiller 1 pcs yang masih terdisplay di open chiller.	Exp 19.03.26 produk grocery 1 pcs masih terdisplay di gondola.	Produk mendekati exp yang seharusnya di Tarik sesuai ketentuan R2 yaitu H-7
			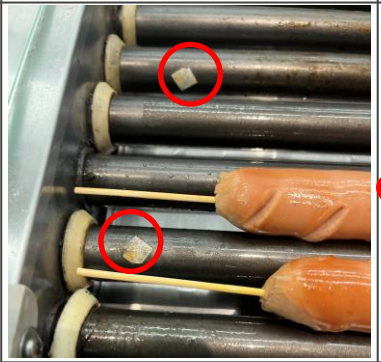	
Terdapat serangga pada produk polo chocolate.	Bangkai lalat di dalam kuah oden.	Banyak Aktivitas lalat.	Sticker yang masih tertempel di rioler grill potensi kontaminasi produk.	Tidak tertera harga ada produk grocery.

Mesin steamer siomay mengalami kerusakan (harap lampirkan doc laporan MTC)

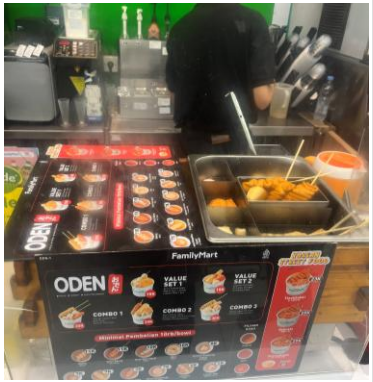

Mesin oden mengalami kerusakan pada pan laksa (harap lampirkan doc laporan MTC)

Tidak ada device Tab pada area counter.

Lampu pencahayaan hotshowcase mati disemua shelving

Jaring laba laba pada layer antrian

Saluran wastafel mampet dan handsoap kosong.

Fan RIC berdebu tebal dan kotor

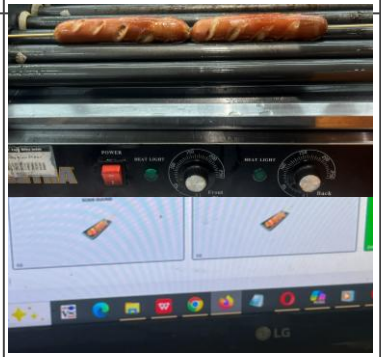

HT sosis tidak tercatat namun produk terdisplay.

HT hanya tertera produk Pao Ayam BBQ namun pada steamer terdapat varian lain yang didisplay.

Device tab tidak tersedia di area counter.

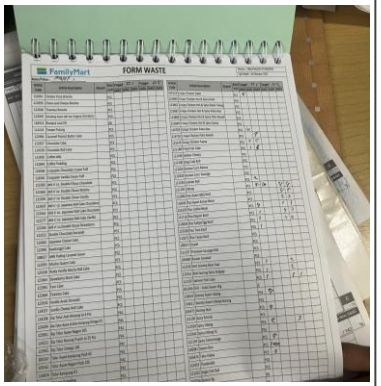	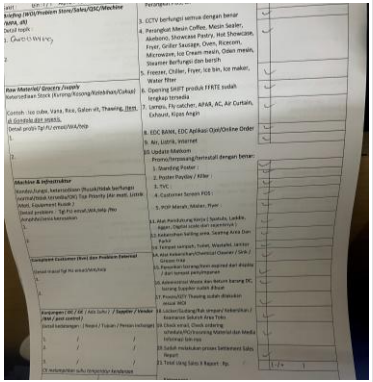	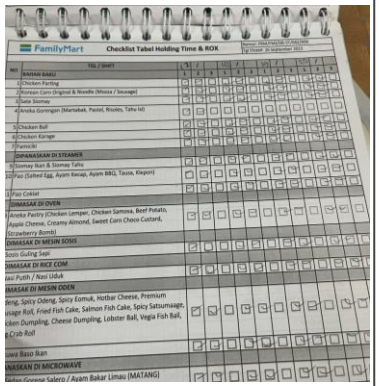		
Log Book waste hanya di isi sampai tanggal 02 maret 2026	Tidak ada point briefing yang dicatat dan kerusakan mesin yang dicatat.	Checlist table holding time dicatat hanya sampai tanggal 20.03.26	Timer 30 meniute cycle tersimpan dan tidak digunakan.	Lampu pad seling counter mati 1.
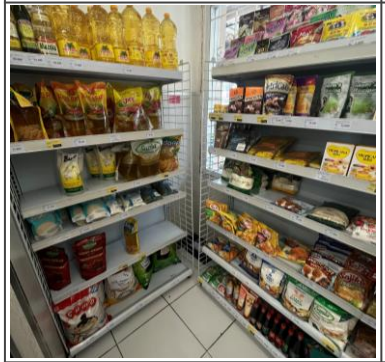				
Gondola cooking terlihat kosong dan tidak dilakukan facing/refill.	Tissue toilet cust habis tidak tersedia.	Pemasanga PIN biru tidak sesuai standar		

Store Assignment

Corrective Action Purpose

https://tinyurl.com/store-caassignment

Mekanisme pelaporan

1. Unduh file pada link di atas
2. Tim store mengisi form tersebut berdasarkan temuan yang telah ditunjukkan pada file laporan ini
3. Tindakan perbaikan **WAJIB** dilakukan sebelum deadline yang diberikan oleh Regional Bestie
4. Form tindakan perbaikan yang telah dibuat **WAJIB** dikirimkan kembali via email dengan terusan sebagai berikut:
    a. Regional Manager
    b. Area Manager
    c. Regional Bestie
    d. FMCU (Bu Sari, Pak Ami, Pak Aufar)